

# 13.02.2020 Brunch "Autonomie de nos aînés en territoire rural"

Au sein de la Résidence Bon Repos, Epinal

- 11:30 - 12:00 Accueil et émargement
- 12:00 - 12:15 Discours et verre de bienvenue
- 12:15 - 13:30 Table ronde, débat et restauration
- 13:30 - 14:00 Café gourmand et discussions libres



**Laurence VERGER**, animatrice. Directrice de la communication recherche du CHRU de Nancy, en lien avec les médecins chercheurs de l'hôpital et de l'Université de Lorraine, elle conçoit toute la stratégie de communication et ses outils liés au secteur de la recherche clinique et de l'innovation scientifique de l'établissement.



**Jean Claude MORETTON**, chirurgien retraité et conseiller municipal délégué à la santé et du 3<sup>ème</sup> âge. Vice-président de la CAE en charge des affaires sociales et de la petite enfance, il est également président de l'Union départementale des Centres Communaux d'action sociale et administrateur de l'UNCCAS.



**Carole POIREY**, responsable administrative du Centre Communal d'Action Sociale d'Épinal et notamment de la Résidence Autonomie Bon Repos, mode d'hébergement collectif non médicalisé accueillant des personnes âgées autonomes ayant besoin d'un cadre sécurisant et d'être aidées occasionnellement.



**Renaud DESRISCOURT**, directeur adjoint de la Fédération ADMR des Vosges, en charge des 4 pôles d'activité du réseau, des services "développement et innovation", et référent de la démarche Monalisa Vosges. Il élabore et met en œuvre des projets au service de la population, de la petite enfance à la fin de vie.



**Julien AZZI**, gériatre au CHRU de Nancy. Responsable du projet Télémedecine en lien avec des EHPAD et des structures médico-sociales, il participe au parcours de soins pluriprofessionnels "Medisis", programme qui relie la ville et l'hôpital autour de l'optimisation des thérapeutiques chez les personnes âgées.

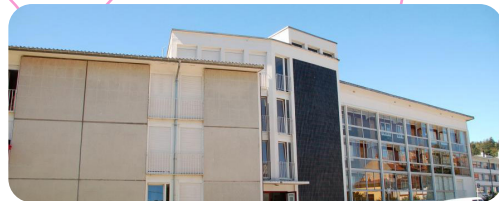

**Jérôme DINET**, directeur du Laboratoire Lorrain de Psychologie et Neurosciences de la dynamique des comportements. Professeur en psychologie, spécialisé en "Psychologie, ergonomie et expérience utilisateur", il est également référent "Autonomie" à l'Université de Lorraine.

## Construit avec :



**Julien BARBIER**, référent de la filière "Santé" et chargé de développement territorial et d'innovation au sein de la Direction de l'entrepreneuriat et des partenariats socio-économiques de l'Université de Lorraine.

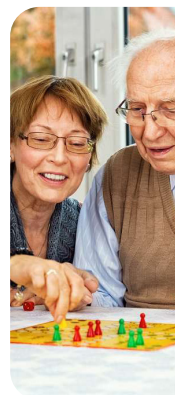

*Mots-clés : Brunch, DEPAS, LUE, SME Booster, partenariat, débat, échanges, santé, autonomie, senior, territoire, technologies, usage, développement, solutions, silver économie, expérience utilisateur, aidants, services à la personne, innovation, environnement, santé, soin, patient.*

## Nos partenaires :

