

AU MENU 11.06.2019 Brunch "Energie, zéro déchet"

Centrale CELEST Power SAS - Toul

- 11:30 - 11:45 Accueil et élargement
- 11:45 - 12:15 Discours et verre de bienvenue
- 12:15 - 13:30 Table ronde, échanges et restauration
- 13:30 - 14:00 Conclusions et discussions libres autour d'un café gourmand
- 14:00 Visite du site



Jean-Michel CROMPIN, animateur du Brunch. Ingénieur de recherche à l'Université de Lorraine, il est en charge de la direction opérationnelle de l'institut Carnot ICÉEL, opérateur R&D positionné sur les réponses aux enjeux sociétaux liés à l'énergie et à l'environnement.



Benjamin RÉMY, professeur à l'Université de Lorraine. Directeur des études de l'ENSEM, École de l'énergie et chercheur au LEMTA (UMR CNRS 7563) depuis plus de 20 ans, il est également responsable d'une équipe spécialisée dans la gestion de la chaleur au sein du groupe de recherche vecteurs énergétiques.



Jérémy GRANGÉ, ingénieur attaché de direction au sein de l'entreprise VALO qui propose une gamme complète de prestations de "facility management".



Malek BOUSSALEM a fondé la société REFASOL en 2010 et propose à ses clients une approche propre, globale et cohérente de l'énergie dans l'habitat. Celle-ci l'a amené à créer HotRiver en réponse au besoin spécifique de l'habitat sur l'eau, un système qui transpose avantagusement la géothermie à ce contexte.



Philippe GOUVEIA, responsable Maintenance & Travaux neufs dans l'usine Saint-Hubert qui veille à réduire son impact sur l'environnement par une consommation maîtrisée en eau et énergie.

AU MENU

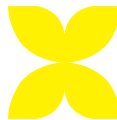

Lionel RIOU, responsable de la centrale de TOUL depuis 2015, il a participé activement à la phase de construction et de mise en service de la structure. Au cours de sa carrière, il a pris part à la modernisation de vieilles unités et à des projets spéciaux à l'étranger.



Construit avec Camille LACOUR, chargée de développement territorial et innovante et référente de la filière "Bioéconomie" au sein de la Direction de l'entrepreneuriat et des partenariats socio-économiques de l'Université de Lorraine.

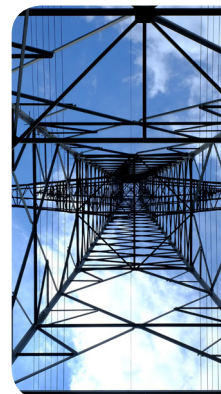

Mots-clés du Brunch : énergie, récupération, valorisation, efficacité énergétique, industrie, procédés, RSE, territoires, débat, échanges, savoirs, entreprises.

Réalisation audiovisuelle par la Direction du Numérique de l'Université de Lorraine

Nos partenaires :



Notre hôte :

