

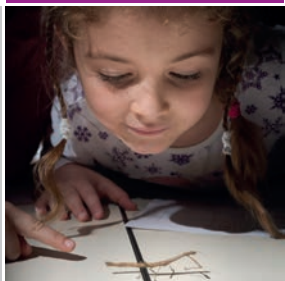

enseigner



expérimenter



innover

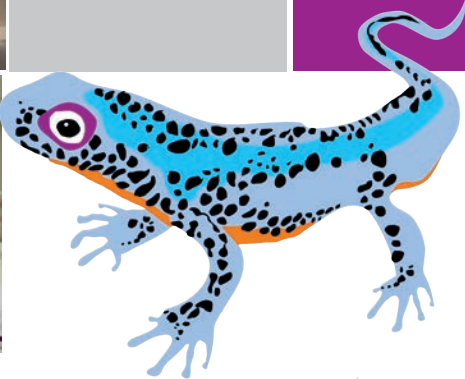

transmettre

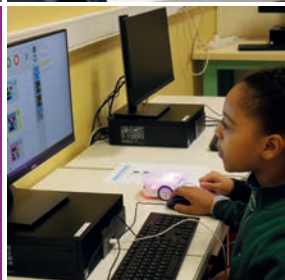

découvrir



Maison pour la science  
La main à la pâte

en LORRAINE



# À l'occasion de l'accueil du 10.000<sup>ème</sup> élève au sein du Centre Pilote *La main à la pâte* du Grand Nancy



Pierre Mutzenhardt, Président de l'Université de Lorraine

Fabien Schneider, Administrateur provisoire de l'ESPÉ de Lorraine

Jean-Paul Rossignon, Directeur de la Maison pour la science en Lorraine

Murielle Guillaume, Responsable du Centre Pilote *La main à la pâte* du Grand Nancy

sont heureux de vous inviter à **participer aux activités des élèves de la classe de CM2 de l'école Jules Ferry de Saint-Max** (accompagnés par leur enseignant, Josef Potoski) qui suivent le parcours pédagogique « *Esprit scientifique, esprit critique* » et parmi lesquels se trouve notre 10.000<sup>ème</sup> élève accueilli/e :

## JEUDI 16 MAI 2019, de 11h à 15h

au Centre Pilote *La main à la pâte* du Grand Nancy  
ESPÉ de Lorraine / Maison pour la Science en Lorraine – bâtiment A/B  
5 rue Paul Richard – 54320 MAXÉVILLE

En présence de :

Daniel Rouan, Président de la Fondation *La main à la pâte* (ou son représentant)

Yves Quéré, physicien, membre de l'Académie des Sciences et co-fondateur de la Fondation *La main à la pâte*

& des partenaires, actuels et futurs, du Centre Pilote.

## Programme

- 11h Visite du Centre Pilote
- 11h30 Prises de parole officielles
- 12h30 Plantation de l'arbre du Centre Pilote
- 12h45 Déjeuner
- 13h45 Participation à un parcours pédagogique, au choix : «*Planétarium numérique*» ou «*Programmation de robots*»

## Contact

Pour des raisons d'organisation et de sécurité, **merci de transmettre rapidement votre réponse** (présence, déjeuner, parcours) :

[vincent.battu@univ-lorraine.fr](mailto:vincent.battu@univ-lorraine.fr)



FONDATION  
La main à la pâte



INSTITUT DE FRANCE  
Académie des sciences



métropole  
Grand Nancy

